



Wij leveren hoogwaardige en duurzame leidingsystemen voor perslucht en gassen, met als doel verlaging van de bedrijfskosten en verhoging van de productiviteit.



Europe Headquarters - AIRpipe Europe

4 impasse Augustin Fresnel, 44800 Saint-Herblain, France
Tel: +33 (0)2 40 05 10 20
Email: contact@airpipe-europe.com
Web: www.airpipe-europe.com



Publicatie AIRpipe – #6/2018/NL/EU
AIRpipe behoudt zich het recht voor deze publicatie zonder voorafgaande kennisgeving te wijzigen.

ENGINEERED FOR SUPERIOR PERFORMANCE

Leidingsystemen voor perslucht, vacuüm en neutrale gassen





AIRpipe is specialist in oplossingen voor de distributie van perslucht en gassen. De afgelopen tien jaar hebben wij doorlopend geïnvesteerd in R&D. Als uitgangspunt hiervoor hebben we feedback uit de markt, gebaseerd op werkelijke gebruiksomstandigheden, genomen. Ons nieuwste type leidingsysteem biedt dan ook de best mogelijke oplossing in de markt.

AIRpipe heeft een eigen productie locatie met een oppervlakte van 31.000m², waar ook R&D en logistiek gehuisvest zijn. Wij zijn uw totaal leverancier voor oplossingen t.b.v. leidingsystemen voor perslucht en gassen.

eered for

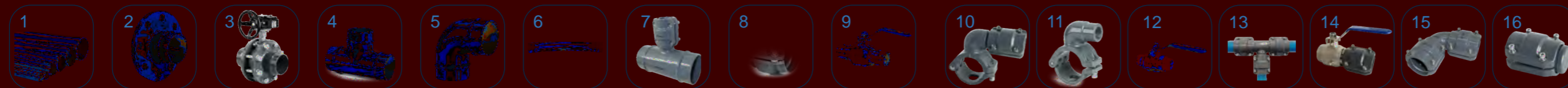
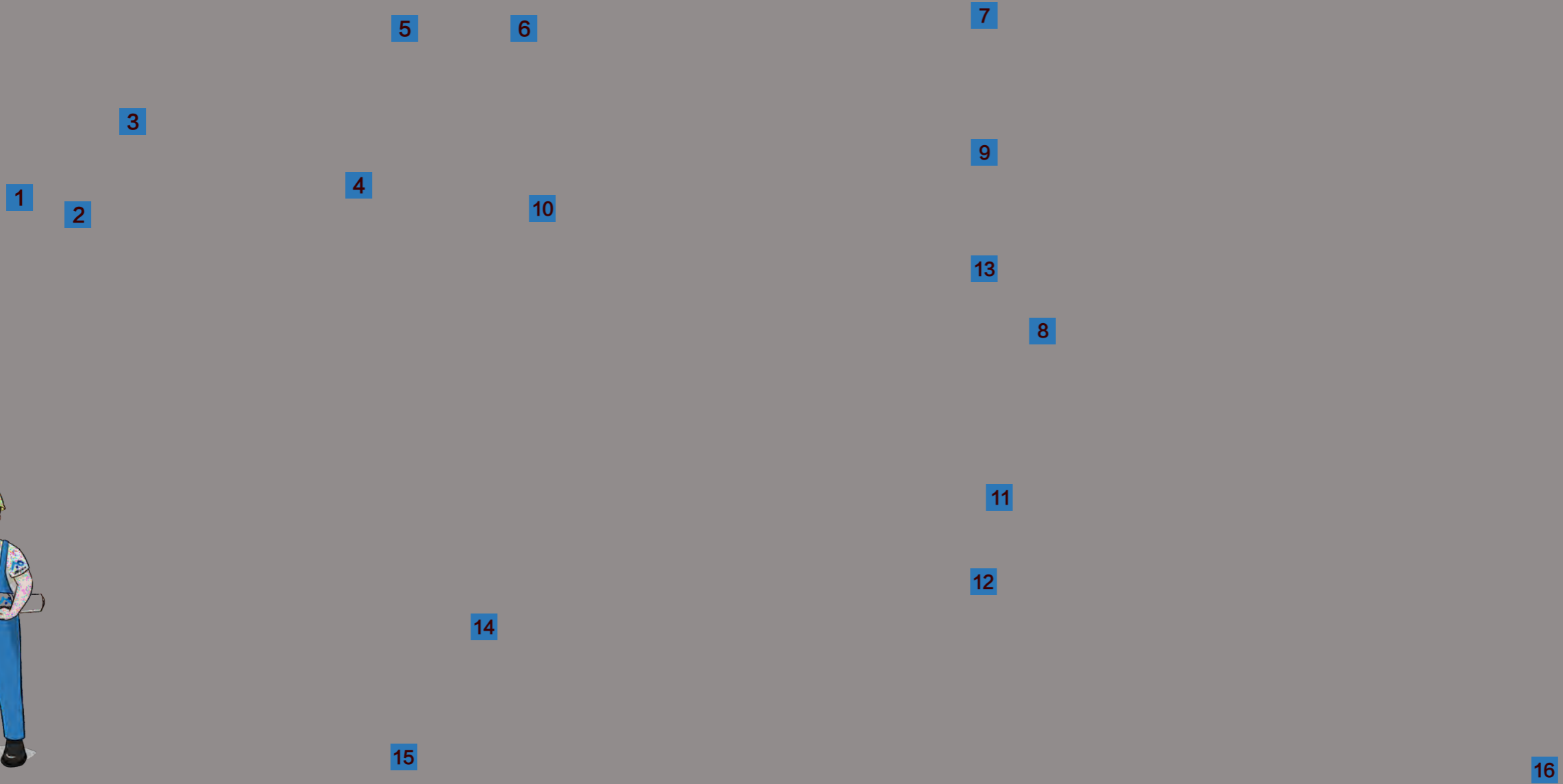

- 1** Aluminium Buis
- 2** Flensaansluiting
- 3** Vlinderklep met snelkoppeling
- 4** T-stuk

- 5** 90° Bocht
- 6** Slang
- 7** Verloop T-stuk
- 8** Rechte koppeling

- 9** Kogelklep met snelkoppeling
- 10** Aluminium Quick Drop-beugel
- 11** Quick Drop-beugel (inwendige schroefdraad)
- 12** Messing kogelklep

- 13** T-stuk met snelkoppeling
- 14** Kogelklep met schroefdraad
- 15** 90° bocht met snelkoppeling
- 16** Einddop

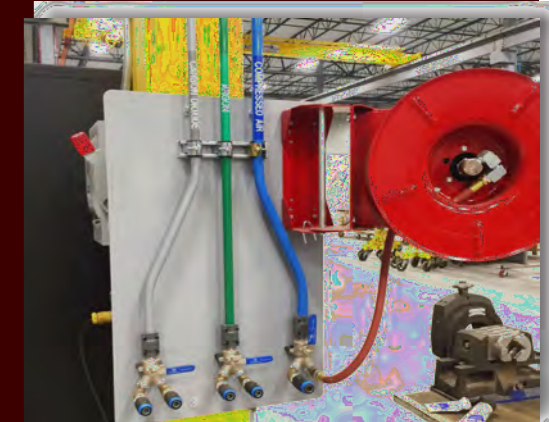

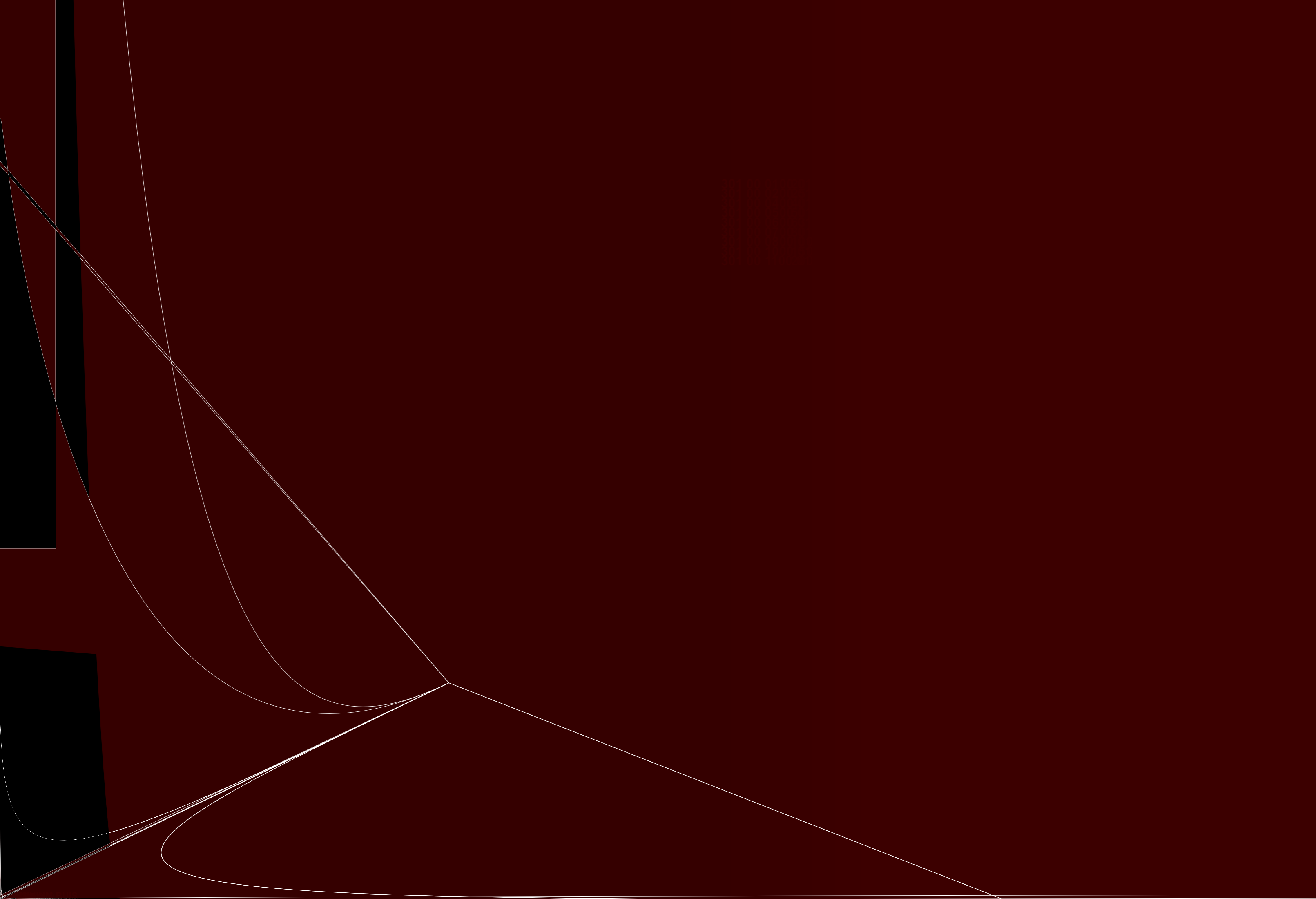

BEVESTIGINGSKLEM



Ijck* A nj ´ qrga

AIRpipe

DN

| | |
|----------------|-----|
| 302 22 0100 01 | 20 |
| 302 22 0200 01 | 25 |
| 302 22 0400 01 | 40 |
| 302 22 0500 01 | 50 |
| 302 22 0600 01 | 63 |
| 302 22 0700 01 | 80 |
| 302 22 0800 01 | 100 |

I ck qr



AIRpipe

DN

| | |
|----------------|----|
| 302 82 0100 02 | 20 |
| 302 82 0200 02 | 25 |
| 302 82 0400 02 | 40 |
| 302 82 0500 02 | 50 |

*Inclusief rechte koppelingen

| | |
|----------------|-----|
| 302 82 0600 01 | 63 |
| 302 82 0700 01 | 80 |
| 302 82 0800 01 | 100 |
| 302 82 1000 01 | 150 |
| 302 82 1100 01 | 200 |

*Twee flensaansluitingen vereist.

Hierboven: Geen uitgang, geïntegreerd LCD-scherm met 3.6V Li-batterij. Neem voor display op afstand contact op met uw leverancier.

ADAPTER MET SCHROEFDRAAD

Uitwendige-Uitwendige schroefdraad, Aluminium

AIRpipe

| | | |
|----------------|------|------|
| 301 31 0000 01 | ½" | ½" |
| 301 31 0100 01 | ¾" | ¾" |
| 301 31 0200 01 | 1" | 1" |
| 301 31 0400 01 | 1.½" | 1.½" |
| 301 31 0500 01 | 2" | 2" |

Uitwendige-Inwendige schroefdraad, Aluminium



AIRpipe

| |
|----------------|
| 301 31 0400 02 |
| 301 31 0500 02 |
| 301 31 0500 03 |
| 301 31 0600 01 |
| 301 31 0600 02 |
| 301 31 0700 01 |
| 301 31 0700 02 |
| 301 31 0700 03 |
| 301 31 0700 04 |
| 302 31 0000 04 |
| 302 31 0000 03 |
| 302 31 0100 03 |
| 302 31 0200 03 |

AIRpipe

| | | |
|----------------|----|----|
| 302 31 0000 02 | ½" | ¼" |
| 302 31 0100 02 | ¾" | ½" |
| 302 31 0200 02 | 1" | ¾" |

AI

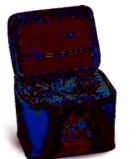

302 46 0001 01

